



Lorena Cano

Noviembre 2014



Programa de Banda Ancha

Programa Especial de Banda Ancha

Objetivo: cerrar la brecha acelerando acceso, adopción y uso

Instrumento: cooperación técnica no reembolsable

1

Desarrollo de políticas públicas y modelos de gobernanza

Desarrollo de planes de banda ancha

2

Desarrollo del marco regulatorio

Actualización regulatoria en aras de la universalidad y asequibilidad

3

Fortalecimiento institucional

Desarrollo de capacidades y conocimiento

Nuevo enfoque de la banda ancha: el ecosistema

7

Coordinación institucional

Sectores

(salud, educación,
gobierno, finanzas...)

Contenido

Aplicaciones

Dispositivos

Servicio de banda ancha

Infraestructura

3

Uso

2

Adopción

1

Acceso

5

Políticas Públicas

Regulación estratégica

Sensibilización y capacitación

4

6



www.iadb.org/digiLAC



26 países Más de 15K municipios 1 Objetivo



Descubre los resultados del índice IDBA



Accede a los resultados del IDBA. Compara los resultados con otros países y regiones dentro y fuera de Latinoamérica y Caribe.

Explora la región a través de los mapas de infraestructura



Accede a los datos de 13 variables de infraestructura y socioeconómicas a nivel municipal y por departamento.

Accede a material de investigación, proyectos y publicaciones del BID

A screenshot of the research and publications interface. It displays two columns of content: 'Todas las publicaciones' and 'Todas las Operaciones'. Each column contains a list of items with details such as title, date, and author.

Consulta los proyectos que actualmente están en marcha y accede a material de investigación relacionado con la banda ancha y el desarrollo.



¿Qué es digiLAC?



Índice IDBA



Mapas de Infraestructura



Recursos

El IDBA calcula el **estado de la Banda Ancha** en los países de la región de **América Latina y Caribe** y de la **OCDE**. El índice se calcula en base a **37 variables** obtenidas de diversas fuentes públicas y agrupadas en torno a **cuatro pilares** que se consideran clave para el desarrollo de la Banda Ancha: I) **Políticas Públicas y Visión Estratégica**, II) **Regulación Estratégica**, III) **Infraestructuras** y IV) **Aplicaciones y Capacitación**. Compara en esta ventana el valor del IDBA y sus pilares en los países de la Región y [haz click en Comparación](#) para acceder a las variables que componen los pilares, comparar el grado de desarrollo con otros países y regiones y comprobar la evolución del índice, sus pilares y variables en el tiempo.

IDBA

Índice de Desarrollo de la Banda Ancha

COMPARACIÓN ►



ESCALA DE PAISES

IDBA

Índice de Desarrollo de la Banda Ancha

COMPARACIÓN ▶



IDBA 2012

PILARES

-  Políticas Públicas y Visión Estratégica
-  Regulación Estratégica
-  Infraestructuras
-  Aplicaciones y Capacitación

RANGO

8,00

7,00



ESCALA DE PAISES

1°	Chile	5.57
2°	Barbados	5.47
3°	Brasil	5.32
4°	Panamá	5.05
5°	Uruguay	4.81
6°	Colombia	4.77
7°	México	4.62
8°	República Argentina	4.53
9°	Ecuador	4.34

ESCALA DE AGRUPACIONES

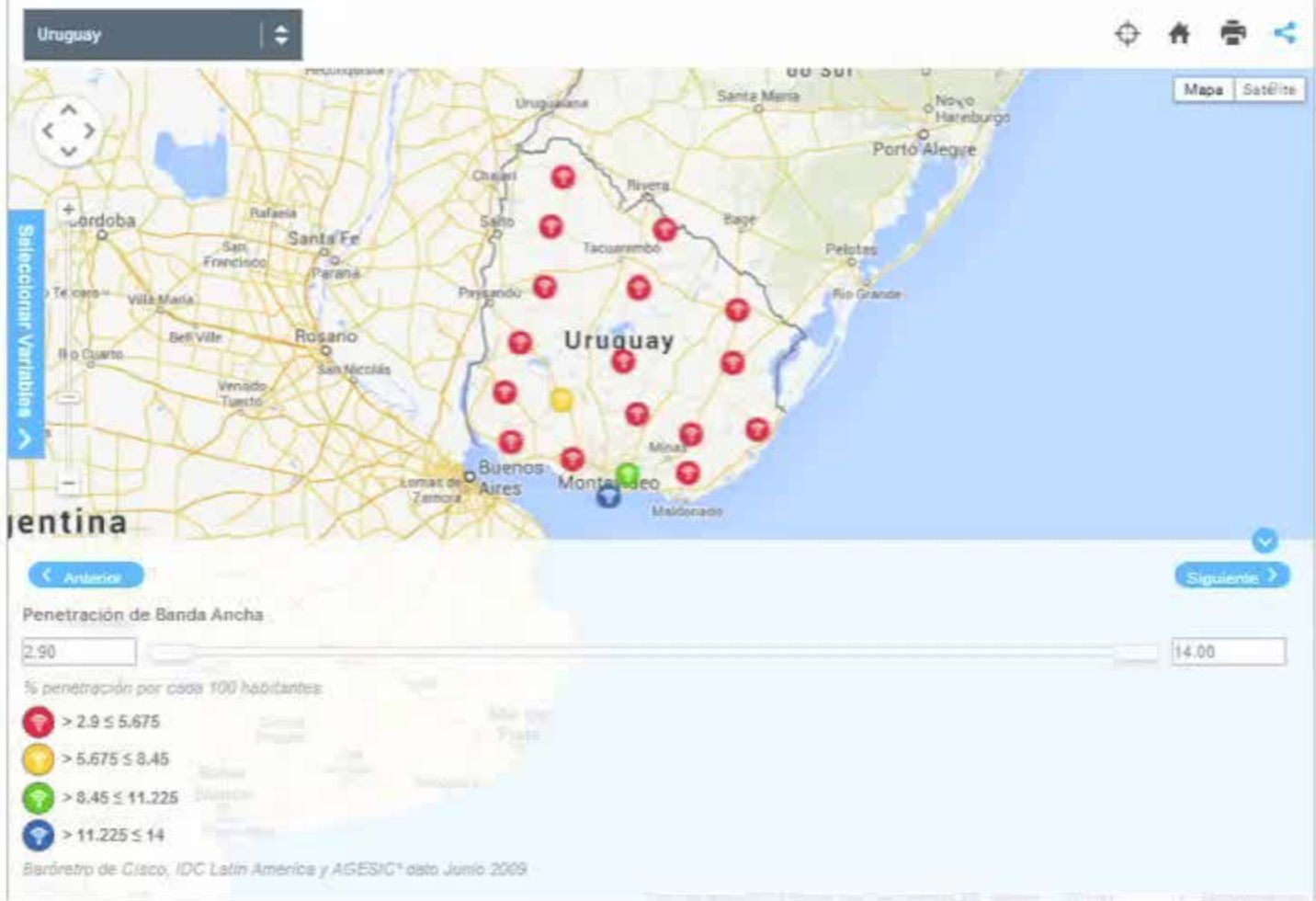

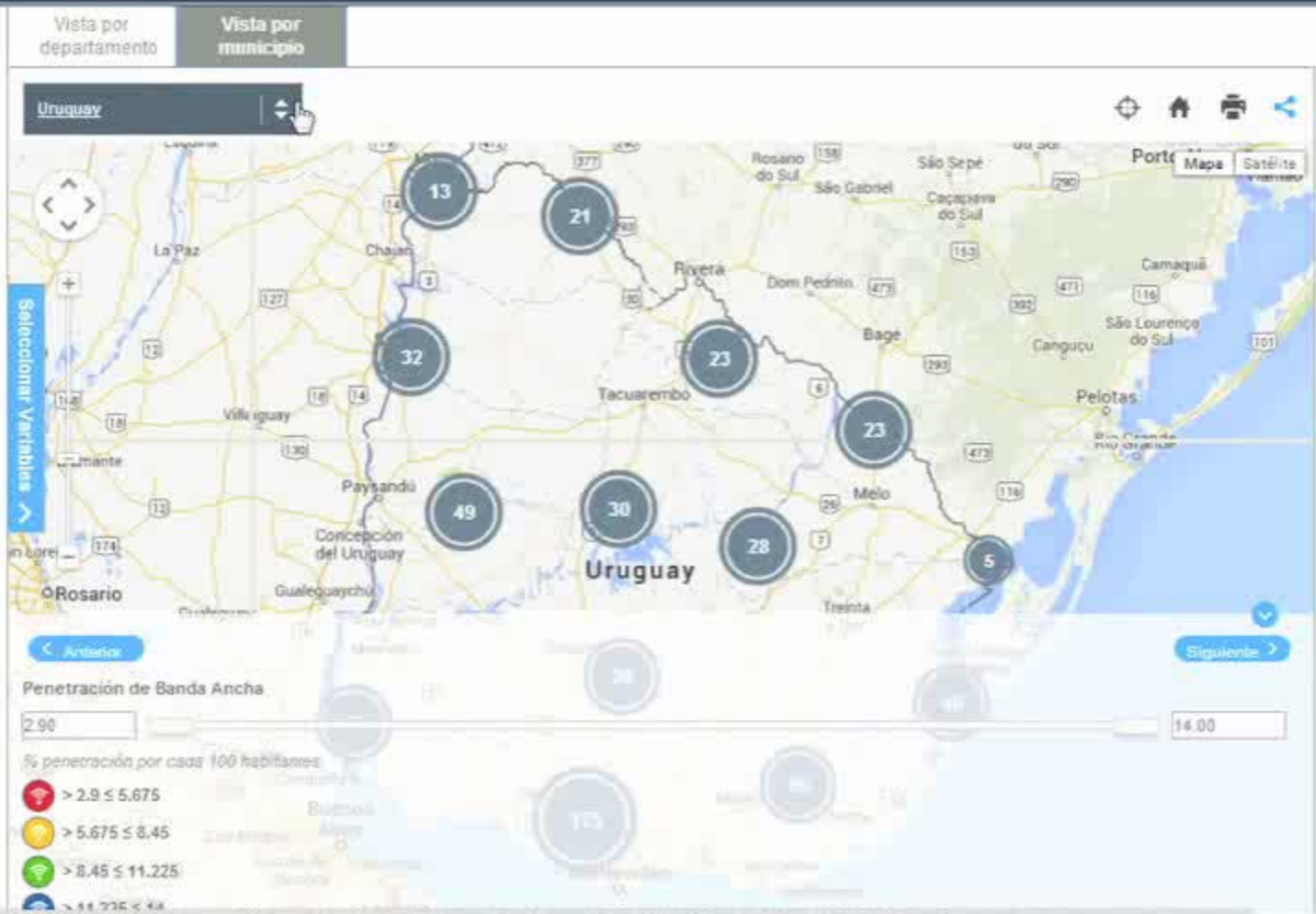

/es/Paginas/Mapa-Banda-Ancha-Uruguay.aspx?w=123b69c1_b086_49f1_aaf9_3858212b7ae3&zc=-12.731264623639442,-74.62034960999999&sz=68;q=true&l=Penetración de Internet#



¿Qué es digiLAC?



Índice IDBA



Mapas de Infraestructura



Recursos

Documentos destacados



Methodology for the
Broadband Development
Index (IDBA) for Latin
America and the
Caribbean

Inter-American
Development Bank

Institutions for
Development Sector (IPD),
Institutional Capacity of
the State Division (ICS)

DISCUSSION PAPER
No. IDB-OP-316

En el año 2011, un informe del consejo de derechos humanos de la asamblea general de las **Naciones Unidas** declaró el **acceso a internet de Banda Ancha** como un **derecho humano fundamental**.

En Marzo de 2013 el BID aprobó el **Programa Especial de Banda Ancha**, que tiene como objetivo fundamental mejorar el **acceso, adopción y uso de la banda ancha** en la región.

digiLAC es un punto de encuentro para que los principales actores de la región incorporen la **banda ancha** en la **agenda de política pública** como **ingrediente esencial** para lograr el **desarrollo económico y la inclusión social**.

Instituciones para la gente



BID

Banco Interamericano de Desarrollo / www.iadb.org